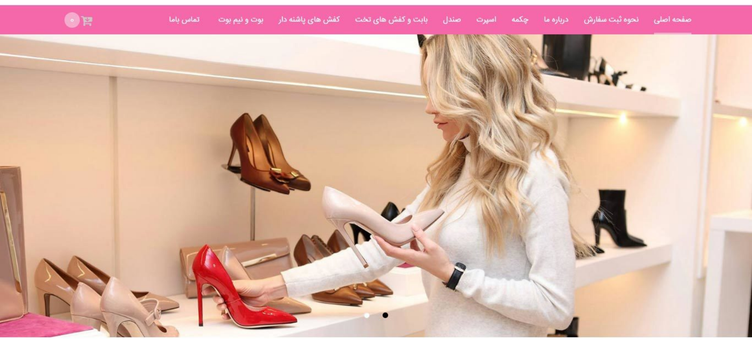

عنوان مطلب اول

نزديك به پنج هزار سال پيش، مصريها چيزهايي شبيه كفش ساخته بودند. البته بهتر است به آنها بگوييم پوشينه پا، نه كفش. از كفشهاي مصري هاي قديم مي شود طرز زندگي و طبقات اجتماعي در آن زمان را فهميد. تمدن ايران، يونان و رم پوشينه هاي ديگري درست كردند كه نشان دهنده طبقه اجتماعي فرد و ميزان قدرت او بود. نام بسياري از اين پوشينه ها هنوز هم استفاده مي شود، مثل سنديلوم كه الان به آن صندل مي گويند.

جدیدترین محصولات

محصول یک
50,000 تومان
افزودن به سبد خرید

محصول سه
6,000 تومان
افزودن به سبد خرید

محصول شش
4,000 تومان
افزودن به سبد خرید

محصول هفت
7,000 تومان
افزودن به سبد خرید

محصول پنج
1,000 تومان
افزودن به سبد خرید

محصول دو
9,000 تومان
افزودن به سبد خرید

محصول هشت
7,000 تومان
افزودن به سبد خرید

محصول چهار
2,000 تومان
افزودن به سبد خرید

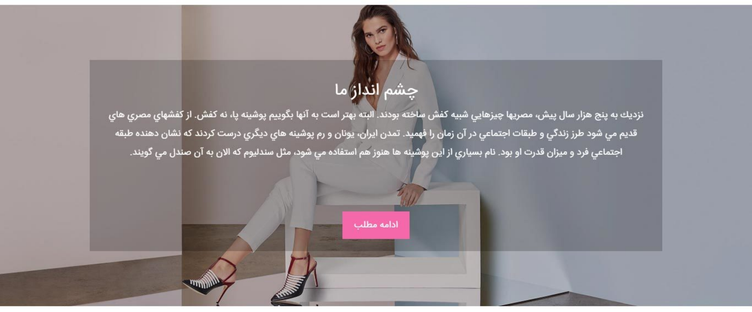

چشم انداز ما

نزديك به پنج هزار سال پيش، مصريها چيزهايي شبيه كفش ساخته بودند. البته بهتر است به آنها بگوييم پوشينه پا، نه كفش. از كفشهاي مصري هاي قديم مي شود طرز زندگي و طبقات اجتماعي در آن زمان را فهميد. تمدن ايران، يونان و رم پوشينه هاي ديگري درست كردند كه نشان دهنده طبقه اجتماعي فرد و ميزان قدرت او بود. نام بسياري از اين پوشينه ها هنوز هم استفاده مي شود، مثل سنديلوم كه الان به آن صندل مي گويند.

ادامه مطلب

آشنایی با ما

نزديك به پنج هزار سال پيش، مصريها چيزهايي شبيه كفش ساخته بودند.

قوانین ما

نزديك به پنج هزار سال پيش، مصريها چيزهايي شبيه كفش ساخته بودند.

تضمین بهترین قیمت

نزديك به پنج هزار سال پيش، مصريها چيزهايي شبيه كفش ساخته بودند.

خرید کالا

نزديك به پنج هزار سال پيش، مصريها چيزهايي شبيه كفش ساخته بودند.

اطلاعات تماس

آدرس : تهران تهران تهران
تلفن : 88888888
ایمیل : info@test.com
فکس : 88888888

درباره ما

درباره ما درباره مادرباره ما درباره ما درباره ما درباره ما
درباره ما درباره ما درباره ما درباره ما درباره مادرباره ما
درباره ما درباره ما درباره ما درباره ما درباره ما درباره ما
درباره مادرباره ما درباره ما درباره ما درباره ما درباره ما
درباره ما درباره ما درباره ما درباره مادرباره ما

کلیه حقوق مادی و معنوی سایت محفوظ می باشد ©2019. طراحی سایت دارکوب